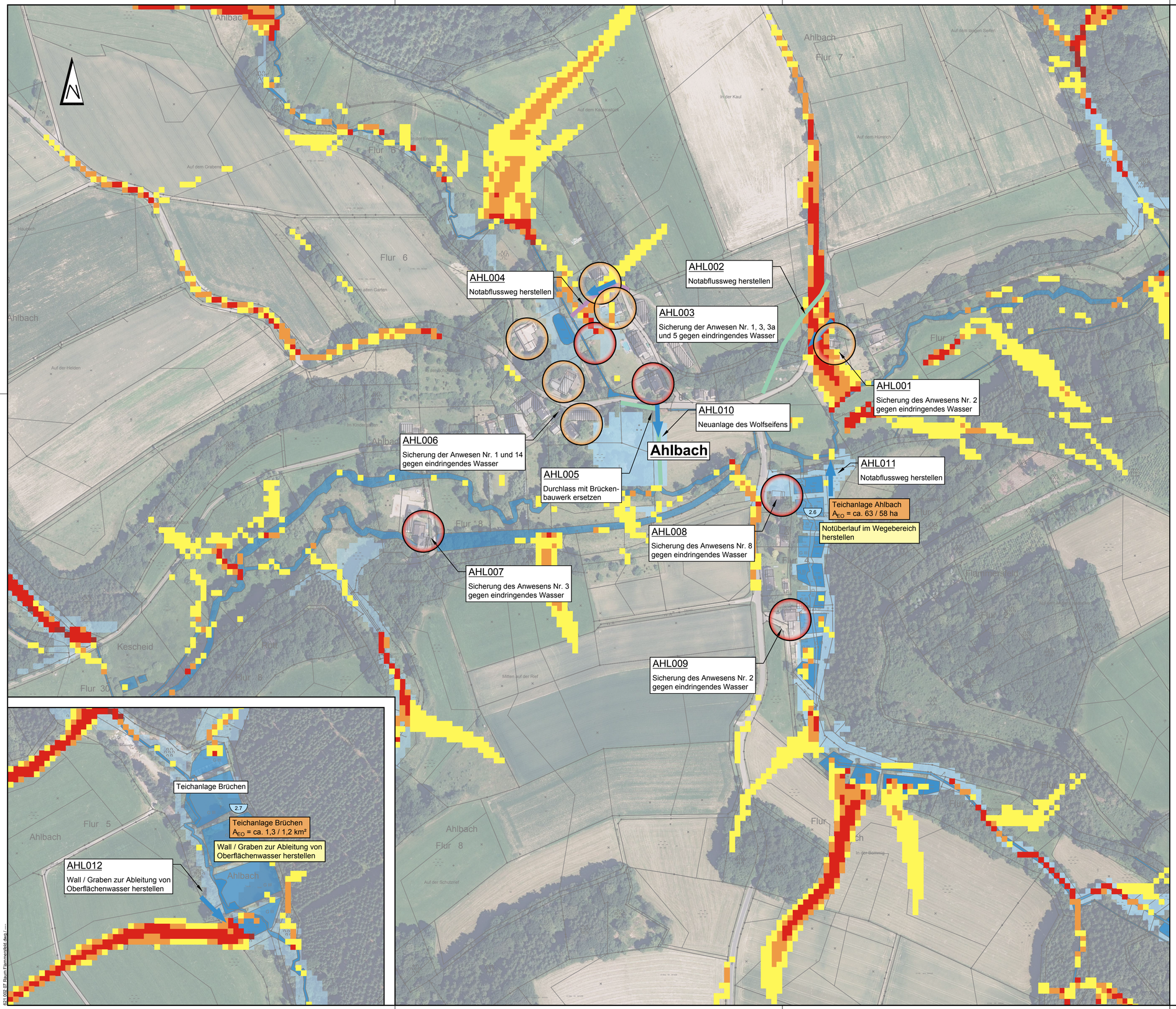

Legende

Gewässer

- Gewässerverlauf
- pot. überflutungsgefährdete Bereiche von Gewässern
- Überflutungsbereich der Wied bei HQ_{100}

Abflusskonzentrationen

- Abflusskonzentration gering
- Abflusskonzentration mäßig
- Abflusskonzentration hoch
- Abflusskonzentration sehr hoch

Anwesen

- Gefährdung durch Sturzflut
- Gefährdung durch Oberflächenabfluss
- Gefährdung durch Hochwasser
- Text — Textkasten Maßnahmen

Brücken

- Brücke inkl. Brückennummer; Gefährdung gering
- Brücke inkl. Brückennummer; Gefährdung hoch
- Brücke inkl. Brückennummer; Gefährdung sehr hoch

Stauanlagen und Rückhaltebecken

- 3.2 — Regenentlastung
- 3.3 — Rückhaltebecken
- 3.3 — Stauanlage
- Erdbecken
- Text — Textkasten Gefährdung gering
- Text — Textkasten Gefährdung mäßig
- Text — Textkasten Gefährdung hoch
- Text — Textkasten Gefährdung sehr hoch

Datengrundlage:
Geobasisinformationen der Vermessungs- und Katasterverwaltung Rheinland-Pfalz
(Zustimmung vom 15. Oktober 2002)

VERBANDSGEMEINDEVERWALTUNG
FLAMMERSFELD
Rheinstraße 17 - 57632 Flammersfeld - Tel: (0 26 85) 8 09-0 - Fax: (0 26 85) 8 09-100

Hochwasser / Sturzfluten Vorsorgekonzept

Gefährdungs- und Maßnahmenplan Ahlbach	Anlage : 1 Blatt Nr. : 2.7.2	Maßstab : 1 : 2.000

igeo
Ingenieure für Wasserwirtschaft und Umweltplanung GmbH Bergstraße 9 57641 Oberlahr
Fon: (0 26 85) 98 93 04 Fax: 98 93 05 Mail: info@igeo-gmbh.de

621.002.07 Baum Flammersfeld.dwg / ----